正面

urFLAMP®

V6

User Manual V1.0

WARNINGS

1. Please read the instructions carefully before use.
2. This product generates heat during use, please handle it carefully to avoid harm to the human body.
3. This product is a highintensity light source, do not shine it directly into the eyes to prevent injury.
4. Keep this product out of reach of children under 12 years old.
5. Please do not disassemble or repair the flashlight without permission. If you disassemble it without permission, the warranty will be void.
6. Do not throw the product into the fire.
7. This product is not designed for diving, please avoid prolonged use underwater.

Item List

Before using this product, please check if the items in the package are completed.

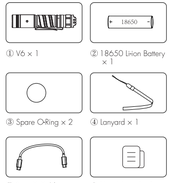

① V6 × 1
② 18650 Lion Battery × 1
③ Spare O-Ring × 2
④ Lanyard × 1
⑤ Type-C Cable ×1
⑨ User Manual x 1

Product Operation

1.Description

urflamp V6 is a compact 18650 flashlight equipped with a single OSRAM P9 LED, delivering a maximum output of 1300 lumens. It features Type-C fast charging and a smart battery indicator, making it convenient for everyday outdoor carry and use.

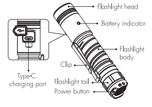

2. Installation

When you receive the flashlight, unscrew the flashlight tail and remove the insulating film.

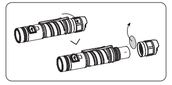

3. Operation

① **ON/OFF:** While the flashlight is off, click the tail switch to turn on the flashlight and singleclick again to turn off. The flashlight has a memory function except for Strobe mode.

② **Default Brightness Levels:** While the flashlight is on, tap on tail switch to cycle through the brightness levels: Eco→Low→Medium→High→Eco.

③ **Strobe & SOS:** While the flashlight is on, quickly tap the button twice to enter strobe mode; quickly tap the button three times to enter SOS mode, tap again to exit Strobe or SOS.

4. Battery Charging

Insert the TYPE-C charging cable, Input 5V/2A to charge the flashlight, about 3 hours to full.

Input: 5V/2A
Full charged: 3 hours

Charging
Red light is on

Fully charged
Green light is on

5. Battery Level (C) Indication

During startup, the battery level is automatically detected, and the indicator light behaves as follows.

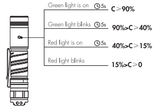

Green light is on C>90%
Green light blinks 90%>C>40%
Red light is on 40%>C>15%
Red light blinks 15%>C>0

Parameters

ANSI FL1 Standard	High	Medium	Low	Eco
	1300\1500 lumens	410 lumens	70 lumens	5 lumens
	30s+2.5 Hours	4 Hours	35 Hours	150 Hours
ANSI FL1 Standard	**Strobe**		**SOS**	
	1300 lumens		100 lumens	
	/		/	
	225 Meters (MAX)			
	12656 Candelas (MAX)			
	1.5 Meters			
	IP68			
	125g (Battery included)			
	125.8mm × 25.4mm (L × D)			

This data is obtained through testing conducted in the laboratory using the ANSI/NEMA FL1 standard, with a 2600mAh 18650 high drain lion battery. Due to variations in testing environments and batteries, the data may differ.

Maintenance Methods

1. The O-ring may be damaged over time. Please replace it promptly to ensure the waterproof performance of the product.
   Please use high-quality batteries or the batteries recommended by urflamp.
3. When the flashlight indicates low battery, please recharge or replace the battery in a timely manner to avoid affecting the normal use of the product.
4. Clean the conductive parts of the flashlight regularly with alcohol and a cloth.
5. When not using the product for an extended period, remove the battery to prevent battery leakage or other factors from affecting the normal use of the product.
6. Store the flashlight in a well-ventilated and dry place.

FAQs

Issue Description	Causes	Solutions
Flickering or not bright	Check if the switch is properly turned on.	Turn on the switch.
	Check if it is assembled correctly.	Tighten the assembled components.
	Check if the battery has sufficient charge.	Use a charger to test the battery.
	Check if the battery is inserted correctly.	Remove and reassemble the battery correctly.
	Check if the contact points are dirty.	Clean the contact points with alcohol.
Abnormal noise	Check for any foreign objects that may have fallen inside.	Remove any foreign objects.
	Check for any damaged parts.	Please contact the local distributor.

If the above methods have not resolved your issue, please contact thelocal distributor for aftersales service.

Warranty Policy

1.Warranty Coverage

- **15 - day Replacement:** Within 15 days of purchase, if the product has any quality issues, you can choose to replace it with the same model.
- **1- year Warranty:** Within 1- year of purchase, if the product has any quality issues, free repairs will be provided.
- **5 - year Warranty:** For users who register the product on the urFlamp official website within the purchase date, free repairs will be provided for any quality issues within 5 years.
- **Battery Warranty:** The warranty period for rechargeable batteries is 1- year. Product accessories are not covered by the warranty.
- **Lifetime Repair:** After 5 years from the purchase date, registered users can receive paid repair services for any quality issues.
- In the absence of a purchase proof, the manufacturing date will be considered.
- Disputes will be resolved through mutual consultation.

2.Exclusions from Warranty Coverage

- Damage caused by deliberate human actions.
- Damage caused by not following the instructions.
- Damage caused by improper use or leakage of batteries.
- Damage caused by abnormal wear and tear.
- Damage caused by force majeure factors.
- Gifts.

The final interpretation right belongs to the URFLAMP brand.

urFLAMP®

Product Warranty

Name _____

Telephone _____

Address _____

_____

Model number _____

Product series number _____

Name of store _____

Date of purchase _____

urFLAMP®

V6

说明书 V1.0

警示说明

1. 使用前，请认真阅读说明书。
2. 本品在使用过程中会产生热量，请注意保护，以免对人体造成伤害。
3. 本品为高亮产品，请勿对人眼照射，以免造成伤害。
4. 请将本品放到12岁以下儿童接触不到的地方。
5. 请勿私自拆卸或维修手电。私自拆卸后将不予保修产品。
6. 请勿将产品投入火中。
7. 本品为非潜水类产品，请勿长时间在水下使用。

物品清单

使用本产品前，请核对包装里的物品是否齐全。

① V6 × 1
② 18650锂电池 × 1
③ 备用防水圈 × 2
④ 手绳 × 1
⑤ Type-C 充电线 ×1
⑥ 说明书 ×1

产品操作

1. 认识产品

V6是一款18650小直手电，搭载一颗 OSRAM P9 LED灯珠，最高亮度输出1300流明，Type-c快充，智能电量指示设计，方便日常户外便携使用。

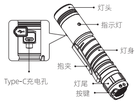

2. 安装方法

收到手电拧开灯尾取出绝缘片

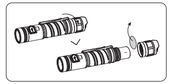

3. 操作方法

①开机/关机: 关机状态下，按下按键可点亮手电筒,再次单击关闭手电筒。手电筒具有记忆照明亮度功能，不会记忆闪烁档。

②档位调节: 开机状态，轻触按键可以循环切换手电筒的亮度：节能→低→中→高→节能。

③闪烁模式: 开机状态下，快速轻触两次按键可进入变频爆闪，快速轻触三次按键可进入SOS，再次轻触返回进入闪烁前的照明模式。

4. 充电

插入Type-c充电线，使用5V/2A设备给手电充电，约3小时充满。充满后请及时移除充电线。

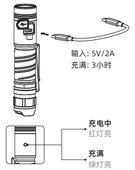

输入：5V/2A
充满：3小时

充电中
红灯亮

充满
绿灯亮

5.电量（C）提示

开机时自动检测电量，指示灯如下:

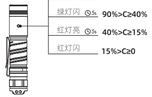

绿灯亮 C≥90%
绿灯闪 90%>C≥40%
红灯亮 40%>C≥15%
红灯闪 15%>C≥0

背面

功能参数

ANSI FL1 标准	高亮	中亮	低亮	节能
	1300\1500 流明	410 流明	70 流明	5 流明
	30s+2.5 小时	4 小时	35 小时	150 小时
ANSI FL1 标准	**频闪**		**SOS**	
	1300 流明		100 流明	
	/		/	
	225 米（最大）			
	12656 坎德拉（最大）			
	1.5 米			
	IP68			
	125克(含电池)			
	125.8毫米 × 25.4毫米（长 × 直径）			

本数据是由实验室根据ANSI/NEMA FL1标准，使用2600mAh 18650动力电池测试得得。因测试环境与电池的不同，数据可能会有所不同。

保养方法

1. 防水圈长期使用可能会产生破损，请及时更换防水圈，以确保产品的防水性能。
2. 请使用优富朗的电池或优富朗推荐的电池。
3. 手电提示电量不足时，请及时充电或更换电池，以免影响产品正常使用。
4. 请用酒精与抹布及时清理手电的导电部位。
5. 长期不使用此产品时，请取出电池，以防止电池漏液或其它因素影响产品的正常使用。
6. 请将手电置于通风干燥处存放。

常见问题处理方法

问题描述	原　因	解决方法
异闪或不亮	检查开关是否正确打开	打开开关
	检查是否装配到位	旋紧装配部件
	检查电池是否有电	用充电器检测电池
	检查电池是否反装	按下电池重新正确安装
	导电位是否被弄脏	用酒精擦拭导电位
	检查是否有异物掉入	倒出异物
异 响	零件损伤	请联系当地经销商

如上述方法还没有解决您的问题，请联系当地经销商进行售后服务。

保修规则

1.保修范围

- **15天包换：**自购买之日起，15天内如产品出现质量问题，可选择更换同型号产品。
- **一年保修：**自购买之日起，一年内如产品出现质量问题，可免费维修产品。
- **五年保修：**自购买之日起，在官方网站注册登记产品的用户，五年内如出现质量问题，优富朗将提供免费维修服务。
- 充电电池保修期为1年，产品附加配件不在保修范围内。
- **终身维修：**自购买之日起，注册用户五年后如出现质量问题，将提供有偿维修服务。
- 如无法提供购买证明时，将以出厂日期为准。
- 如有争议，双方协商处理。

2.不予保修范围

- 人为破坏造成产品损坏的。
- 不按说明书操作使用造成损坏的。
- 电池使用不当、电池漏液造成损坏的。
- 非正常磨损的。
- 不可抗力因素造成损坏的。
- 赠品。

最终解释权归URFLAMP品牌所有。

urFLAMP®

产品保修凭证

客户姓名 _____

联系电话 _____

联系地址 _____

_____

产品型号 _____

产品编码 _____

购买商店 _____

购买日期 _____

urFLAMP®

V6

取扱説明書 V1.0

安全上の注意

1. 本製品は使用中に熱が発生し、本体及びヘッド部が高温になる場合がございます。使用上問題はありませんが、ヘッド部にできるだけ接触しない様注意してください。
2. 本製品は連続点灯すると熱を持つ場合がございますが、発火や機発の危険はありませんので安心してご使用ください。
3. 光を直接目に当てないでください。
4. 子供の手の届かないところに保管してください。
5. 本製品を修理、改造しないでください。自分で修理、改造した製品は修理保証に適用しません。
6. 火に入れるなどしないでください。
7. 本製品は「ダイバー用」仕様にしておりませんので、長時間水中で使用しないでください。
8. 点灯時はライト本体及び照射面が高温になりますので、製品の破損などの危険を避けるため、他の物に触れたり近づけたりしないでください。

内容物の名称

本体及び付属品一式が同梱されているか確認してください。

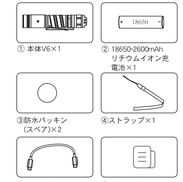

① 本体V6×1
② 18650-2600mAh リチウムイオン充電池×1
③防水パッキン（スペア）×2
④ストラップ×1
⑤Type-C充電ケーブル×1
⑥取扱説明書×1

ご利用方法

1. 製品説明

本製品は、18650 リチウムイオン充電池使用のコンパクトなフラッシュライトです。OSRAM P9 LED を 1 個搭載。明るさ最大1300 ルーメン。Type-C充電式でスマートバッテリーインジケーターが搭載されており、毎日の持ち運びや使用に便利です。

2.ご使用の前に

テール部キャップ内の絶縁シートを取り出してください。

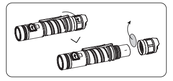

3. 操作方法

① 点灯/消灯

テール部押釦スイッチを押すとON→OFF→ON と切り替わります。明るさモード記憶機能搭載。

② モード切替

点灯時、テール部押釦スイッチを半押しすると Eco→Low→Med→High と切り替わります。

③Strobe&SOS

素早く連続2回半押しの目安（1秒以内）

点灯時、テール部押釦スイッチを素早く連続2回半押し→Strobeモードで点灯。
再度、テール部押釦スイッチを半押しすると元のモードに戻ります。
点灯時、テール部押釦スイッチを素早く連続3回半押し→SOSモードで点灯。
再度、テール部押釦スイッチを半押しすると元のモードに戻ります。

4.充電方法

Type-C充電ケーブルを本体の充電ポートに接続し、もう片方の一端をUSB充電機器に差し込みます。5V/2Aで充電した場合、約3時間でフル充電になります。

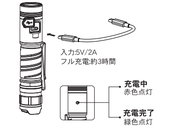

入力5V/2A
フル充電:約3時間

充電中
赤色点灯

充電完了
緑色点灯

5.バッテリー残量の確認方法について

電源を入れた後、バッテリーインジケーターが下記の通り自動的に表示します。

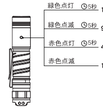

緑色点滅 ⏲5秒 100%≧C≧90%
緑色点滅 ⏲5秒 90%>C≧40%
赤色点灯 ⏲5秒 40%>C≧15%
赤色点滅 15%>C>0%

仕様

ANSI FL1 標準	High	Med	Low	Eco
	1300\1500 ルーメン	410 ルーメン	70 ルーメン	5 ルーメン
	30s+2.5 時間	4 時間	35 時間	150 時間
ANSI FL1 標準	**Strobe**		**SOS**	
	1300 ルーメン		100 ルーメン	
	/		/	
	225 m（最大）			
	12656 カンデラ(最大)			
	1.5 m			
	IP68			
	125g（電池含む）			
	125.8mm × 25.4mm（L × D）			

urFLAMP試験室でテストされたこのデータは、18650-2600mAhリチウムイオン充電池を使用した場合のデータになります。ANSI FL1 STANDARDに準拠しており、異なる試験装置やその他の要因の為に変化する可能性があります。

メンテナンス方法

1. 防水パッキンは長期間使用すると破損することがあります。一定期間ご使用後、付属の防水パッキンと交換して製品の防水性を確保してください。
2. バッテリーの残量不足の表示がでた場合、早急に充電するか、バッテリーを交換してください。
3. アルコールと布で本製品の電気伝導部分をきれいに拭いてください。
4. 長期間使用しない場合は、電池の液漏れや爆発を防ぐため、電池を取り外してください。本製品は換気の良い乾燥した場所にて保管してください。

故障かなと思ったら

現象	確認	対処方法
フラッシュまたは点灯しない	スイッチがきちんと押されているか確認してください	操作方法を良く、スイッチ操作の確認をしてください
	テール部キャップが締められているか確認してください	テール部キャップを最後まで締めてください
	バッテリーの点検、確認してください	充電してください。又は新しい電池に取り替えください
	バッテリーが正しく取り付けられているか確認してください	バッテリーを取り出して正しく挿入してください
	電池端点の汚れを確認してください	アルコールと布で汚れを拭き取ってください
異常音	異物の侵入を確認してください	異物を取り除いてください
	部品の損傷	販売店に連絡ください

上記の方法で問題が解決されない場合アフターサービスについては、お近くの販売店にお問い合わせください。

国内保証規定

- お買い上げから15 日以内で、商品に不具合がある場合、お買い上げ店にて無料交換を申請することができます。
- 購入した日から1 年以内に商品に不具合が発生した場合、無償修理、または同一品、同等品と無償交換いたします。
- 取扱説明書に従った正常な使用状態で故障した場合は、保証期間内に限り規定に基づき無料で修理交換いたします。
- 保証期間内でも次の場合は有償修理もしくは保証対象外となります。
  - 誤用・乱用及び取扱い不注意による故障。
  - 火災・地震・水害などの災害による故障。
  - 分解や不当な修理、改造及び異常電圧に起因する故障。
  - 使用中に生じたキズ、汚れなどの外観上の変化。
  - 経年変化による変色や素材の劣化。
  - urFLAMPからの贈り物（対象外）
  - 自己輸入品は保証対象外となります。
  - 付属品(リチウムイオン充電池含む)は本保証の対象外となります。
- 修理期間中の代替機のご用意はございません。
- 保証期間中に何らかの理由により修理及び交換ができない場合は、同等品との交換により対応させていただくことがございます。

- 本保証の適用範囲は本製品のみに限り、本製品の使用または使用不能から生じた直接的または間接的損害に対し、弊社は一切の責任を負わないものとします。
- 本保証は日本国内においてのみ有効です。

※海外ショップでご購入された場合は、保証及びサポート対象外となります。
※最終的な解釈する権利はurFLAMPにあります。

販売元:ウーベン株式会社
Mail：info@wuben.co.jp

urFLAMP®

製品保証

氏名 _____

電話番号 _____

住所 _____

_____

型番 _____

シリアルNo. _____

販売店 _____

購入日 _____